Ateliers DECOSET

Du 28 août 2025 au 5 décembre 2025

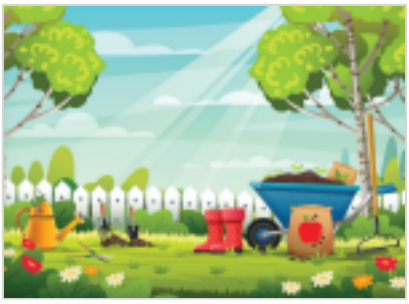

Jardinez naturellement grâce aux ateliers zéro déchet !

Un moment convivial pour apprendre des astuces simples, respectueuses de l'environnement, et repartir avec des idées concrètes pour embellir votre jardin.

Au programme :

- Adapter son jardin, planter local : samedi 6 septembre, de 10h à 12h
- Comprendre et enrichir sa terre sans rien faire : samedi 25 octobre, de 14h à 16h
- Fabriquer ses bordures naturelles : mercredi 5 novembre, de 14h à 16h
- Réaliser sa butte lasagne : samedi 6 décembre, de 14h à 16h

Ces ateliers sont **gratuits, mais attention, les places sont limitées** ! Pour participer, il est indispensable de vous inscrire.

Rendez-vous au jardin pédagogique de la déchèterie de Grenade pour explorer des pratiques durables, partager des idées et enrichir vos connaissances !

Pour plus d'informations et inscriptions : www.hautstolosans.fr/ateliers-mon-jardin-naturel-zero-dechet

Ces ateliers « mon jardin zéro déchet » sont proposés par Decoset (Syndicat de traitement des déchets ménagers pour les communes du nord de la Haute-Garonne) en partenariat avec la Communauté de communes des Hauts Tolosans.